Firma: Player Plus doo
Adresa: Svetogorska 9
Telefon: +381 11 3347 442
Fax: +381 11 3347 615
PIB: 106966344
E-mail: porudzbine@player.rs

Silent Power OMNI LAN

Šifra: 22516
Kategorija prozivoda: Dodatna oprema i održavanje
Proizvođač: Silent Power

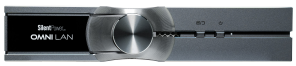

Cena: 83.880,00 rsd

Kategorija	Karakteristika	Tehnički podaci / Detalji
Mrežni Portovi	Ukupan broj portova	13 portova
	Standardni portovi	8x RJ45 (1 Gbps) + 1x Optički SFP
	"Ultra-Pure" audio portovi	2x RJ45 + 1x Optički SC + 1x Industrijski M12-X
Izolacija i Sinhronizacija	Tehnologija izolacije	Trostepena optička izolacija (potpuna galvanska separacija)
	Interni sat (Clock)	GMT (Global Master Timing) Femto-grade clock
	Nivo džitera (Jitter)	Ultra-nizak (< 0.05 ms)
	Eksterni sat	10 MHz BNC ulaz/izlaz (75 Ω)
Funkcije i Upravljanje	Ekran	2.0-inčni TFT displej u boji (prikaz RX/TX brzina u realnom vremenu)
	Režimi uzemljenja	3 konfiguracije: DC-RF, RF, i ISO
	Mobilna aplikacija	iFi Nexis (iOS / Android) za bežično ažuriranje i kontrolu
Napajanje i Dimenzije	Ulazni napon	DC 9V/1.5A do 15V/0.9A
	Prateće napajanje	15V fabrički strujni adapter uključen u pakovanje

	Dimenzije	214 × 157 × 41 mm
	Težina	1.06 kg

Cene su informativnog karaktera. Prodavac ne odgovara za tačnost cena iskazanih na sajtu, zadržava pravo izmena cena. Ponudu za ostale artikle, informacije o stanju lagera i aktuelnim cenama možete dobiti na upit. Plaćanje se isključivo vrši virmanski - bezgotovinski.